



SEMINÁRIO TÉCNICO DE OLIVICULTURA

**Salão do Azeite Gaúcho
Porto Alegre/RS**



Data: 30 de novembro de 2011

Local: Auditório da Emater

Endereço: Rua Botafogo, 105

Menino Deus, Porto Alegre.

Inscrições: pro-oliva@seapi.rs.gov.br

Vagas limitadas a 140 participantes

Promoção:

**SEAPI, Emater, Sebrae,
Senar, Farsul, Embrapa.**

Apoio:

Ibraoliva, SDR, MAPA

COMISSÃO PERMANENTE DA OLIVICULTURA BRASILEIRA

Departamento de Desenv. Cadeias Produtivas e Produção Sustentável
Secretaria de Mobilidade Social do Produtor Rural e Cooperativismo
Ministério da Agricultura, Pecuária e Abastecimento

MapaBRASIL

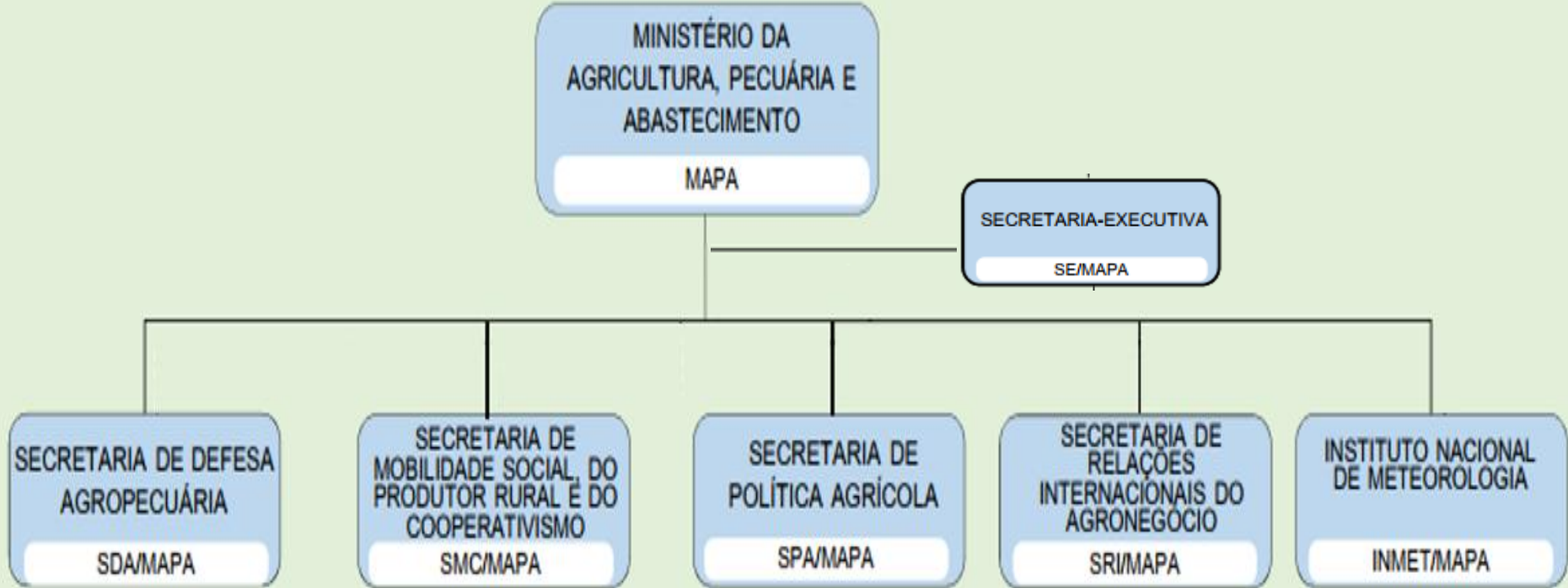

Secretaria de Mobilidade Social, Produtor Rural e Cooperativismo - SMC/MAPA

- Coordenação da **Comissão Permanente da Olivicultura Brasileira** visando promover o desenvolvimento da cadeia produtiva de olivicultura em todos os aspectos, sociais, tecnológicos, econômicos e ambientais

O SECRETARIO SUBSTITUTO DE MOBILIDADE SOCIAL, DO PRODUTOR RURAL E DO COOPERATIVISMO, DO MINISTERIO DA AGRICULTURA, PECUARIA E ABASTECIMENTO, no uso de suas atribuições contidas no art. 25, do Decreto 8852, de 20 de setembro de 2016, resolve:

Art. 1º - Instituir no âmbito do Departamento de Desenvolvimento das Cadeias Produtivas e da Produção Sustentável – DEPROS, da Secretaria de Mobilidade Social, do Produtor Rural e do Cooperativismo - SMC/MAPA, a Comissão Permanente da Olivicultura Brasileira, com o objetivo de promover o desenvolvimento da cadeia produtiva de olivicultura em todos os aspectos, sejam sociais, tecnológicos, econômicos e ambientais.

Art. 2º - A Comissão será constituída pelas seguintes entidades/representantes:

I – Secretaria de Mobilidade Social, do Produtor Rural e do Cooperativismo - SMC/MAPA

- a) Luis Gustavo Asp Pacheco
- b) Marcus Vinicius Miranda Martins

II – Superintendência Federal da Agricultura do Rio Grande do Sul – SFA-RS

- a) Ricardo Dourado Furtado
- b) Rita Herminia Vaz de Sousa

III – Superintendência Federal da Agricultura de São Paulo – SFA-SP

- a) Augusto Luis Billi
- b) André Augusto Francese

IV – Superintendência Federal da Agricultura de Minas Gerais – SFA-MG

- a) Nelson Guedes de Moura Filho
- b) Humberto Ferreira de Carvalho Neto

V – Secretaria Estadual da Agricultura e Pecuária do Rio Grande do Sul

- a) Paulo Lipp João

VI – Embrapa Clima Temperado

- a) Enilton Fick Coutinho
- b) Clenio Pillon

VII – Empresa Pesquisa Agropecuária de Minas Gerais – EPAMIG

- a) Luiz Fernando de Oliveira da Silva
- b) Adelson Francisco de Oliveira

VIII – Coordenadoria de Assistência Técnica Integrada - CATI

- a) Amélio José Berti

IX – Instituto de Tecnologia de Alimentos – ITAL

- a) Ana Maria Rauen de Oliveira Miguel

X – Agência Paulista de Tecnologia dos Agronegócios

- a) Edna Ivani Bertoncini

XI – Olivicultores:

- a) Osmar Paulo Pereira da Rosa
- b) Carlos Diniz

Art. 3º - Fica designado o servidor Luis Gustavo Asp Pacheco, representante da Secretaria de Mobilidade Social, do Produtor Rural e do Cooperativismo – SMC/MAPA, para o encargo de Coordenador da Comissão.

Art. 4º - Esta Portaria entrará em vigor na data da sua publicação.

PEDRO ALVES CORRÊA NETO

Levantamento das Demandas do Setor

- **1ª reunião da Comissão Permanente da Olivicultura Brasileira** - dia 15/03/2017, por ocasião da 6ª. Abertura da Colheita da Oliveira, em São Sepé/RS

Apresentação das demandas às Áreas Técnicas Responsáveis

- 2ª reunião da Comissão Permanente da Olivicultura Brasileira - dia 02/08/2017 - Edifício Sede MAPA, Brasília/DF**

Principais Encaminhamentos

- Normas de produção de mudas de oliveiras
- Registro de agrotóxicos para oliveira
- Normas da Produção Integrada da Oliveira
- Vigilância Fitossanitária - doenças vasculares
- Zoneamento edafoclimático
- Cadastro da produção oleícola brasileira

Normas de produção de mudas de oliveiras



MINISTÉRIO DA AGRICULTURA, PECUÁRIA E ABASTECIMENTO
COORDENACAO GERAL DE QUALIDADE

Esplanada dos ministérios bloco D - Bairro zona civico administrativa Brasília - DF

CEP 70043-900 Tel: (61) 3218-2361

DESPACHO

Processo nº 21000.050581/2016-76

Interessado: SMC

Senhor Diretor do DEPROS/SMC,

Solicito os préstimos de Vossa Senhoria, no sentido de, após anuir encaminhar via SEI ao Departamento de Fiscalização de Insumos Agropecuários DFIA/SDA, com vistas a subsidiar a elaboração de norma específica para produção de mudas de oliveiras, a minuta anexada ao processo em tela, pela CMAV/CGQ/DEPROS. Informo que devem ser enviadas à CNA, pelo GAB/SMC: MINUTA CMAV (3290680); Anexo (3292629) a Ata (documento 3290004) de Reunião da Comissão Permanente de Olivicultura desta SMC/MAPA.

Atenciosamente,



Documento assinado eletronicamente por **FABRICIO SANTANA SANTOS**, Coordenador Geral, em 03/10/2017, às 15:24, conforme horário oficial de Brasília, com fundamento no art. 6º, § 1º, do [Decreto nº 8.539, de 8 de outubro de 2015](#).

Posição atual: MAPA (Coord. Sementes e Mudanças)

- **Secretário SDA – LUIS EDUARDO PACIFICI RANGEL**
luis.rangel@agricultura.gov.br Tel: (61)3218-3205
- **Diretor DFIA/SDA– ANDRÉ FELIPE PERALTA DA SILVA**
andre.peralta@agricultura.gov.br Tel: (61)3218-2728
- **Coordenadora CSM/DFIA – VIRGINIA ARANTES CARPI**
virginia.carpi@agricultura.gov.br Tel.: (61)3218-2557
- **Divisão de Mudanças - DIM/CSM - ELYSON SANTOS AMARAL**
elyson.amaral@agricultura.gov.br Tel.3218-3212

Registro de Agrotóxicos para Oliveiras



MINISTÉRIO DA AGRICULTURA, PECUÁRIA E ABASTECIMENTO
Esplanada dos Ministérios, bloco D, ala A, sala 230 - anexo, , Brasília/DF, CEP 70043900
Telefone: (61) 3218-2815/ 3766/ 3463 e Fax: - <http://www.agricultura.gov.br>



21000.050581/2016-76

Ofício nº 141/2017/SMC - MAPA

Brasília, 06 de outubro de 2017.

Ao Senhor
João Martins da Silva Junior
Presidente da CNA
Confederação da Agricultura e Pecuária do Brasil - CNA
SGAN Quadra 601, Módulo K
CEP 70.830-021 - Brasília/DF

Assunto: Reunião da Comissão Permanente de Olivicultura

Senhor Presidente,

1. Conforme solicitado pelo Departamento de Desenvolvimento das Cadeias Produtivas e da Produção Sustentável - DEPROS/SMC/MAPA, encaminho os seguintes documentos para seu conhecimento:

- MINUTA CMAV (3290680)
- Anexo (3292629)

Atenciosamente,
PEDRO ALVES CORRÊA NETO
SECRETÁRIO SUBSTITUTO DA SMC



Documento assinado eletronicamente por **PEDRO ALVES CORREA NETO, Secretário(a) de Mobilidade Social, do Produtor Rural e do Cooperativismo - Substituto (a)**, em 11/10/2017, às 12:44, conforme horário oficial de Brasília, com fundamento no art. 6º, § 1º, do [Decreto nº 8.539, de 8 de outubro de 2015](#).



MINISTÉRIO DA AGRICULTURA, PECUÁRIA E ABASTECIMENTO
Secretaria de Defesa Agropecuária
Departamento de Defesa e Inspeção Vegetal
Coordenação de Fiscalização de Agrotóxicos

Qtd. Produtos

2

Relatório Consolidado de Produtos Formulados

Cultura: Oliveira

Situação do Produto:

Nr. Reg MAPA	Marca Comercial	Ingred. Ativo(Grupo Químico)	Conc. I.A.	Classe(s)	Classe Tóx. Amb.	Registrante
14414	Delegate	Espinetoram (espinosinas)	250 g/kg	Inseticida	III II	Dow Agrosiences Industrial Ltda. - São Paulo
1518498	Gramoxone 200	Dicloreto de paraquate (bipiridílio)	200 g/L	Herbicida	I II	Syngenta Proteção de Cultivos Ltda. - São Paulo





MINISTÉRIO DA AGRICULTURA, PECUÁRIA E ABASTECIMENTO
Secretaria de Defesa Agropecuária
Departamento de Defesa e Inspeção Vegetal
Coordenação de Fiscalização de Agrotóxicos

Qtd. Produtos

1

Relatório Consolidado de Produtos Formulados

Cultura: Azeitona

Situação do Produto:

Nr. Reg MAPA	Marca Comercial	Ingred. Ativo(Grupo Químico)	Conc. I.A.	Classe(s)	Classe Tóx. Amb.	Registrante
3893	Ortus 50 SC	fenpiroximato (pirazol)	50 g/L	Acaricida	II II	Arysta Lifescience do Brasil Indústria Química e Agropecuária S.A. – São Paulo



Posição atual: CNA – *Minor Crops*

- **Comissão Nacional de Fruticultura - CNA**
Luiz Roberto Barcelos
luiz.barcellos@cna.org.br
Tel: (61) 21091635 / 1430
- **Grupo Técnico de Fitossanidade - CNA**
Tom Prado
tomprado10@gmail.com
tomprado@itaueira.com.br
Tel: (85) 4008 9100
- **MAPA: Coord-Geral de Agroquímicos e Afins - CGAA/DFIA**
Carlos Ramos Venâncio
carlos.venancio@agricultura.gov.br
Tel: (61) 3218-2445



Normas da Produção Integrada da Oliveira



Food and Agriculture Organization of the United Nations (FAO)

- Para a FAO, Boas Práticas Agrícolas - BPA são práticas que devem ser seguidas para se conseguir a sustentabilidade ambiental, econômica e social dentro da propriedade e nos processos de pós-colheita e que resultem em um alimento seguro e com qualidade.

Pirâmide do Conhecimento para a Inovação e Competitividade na Agropecuária Brasileira

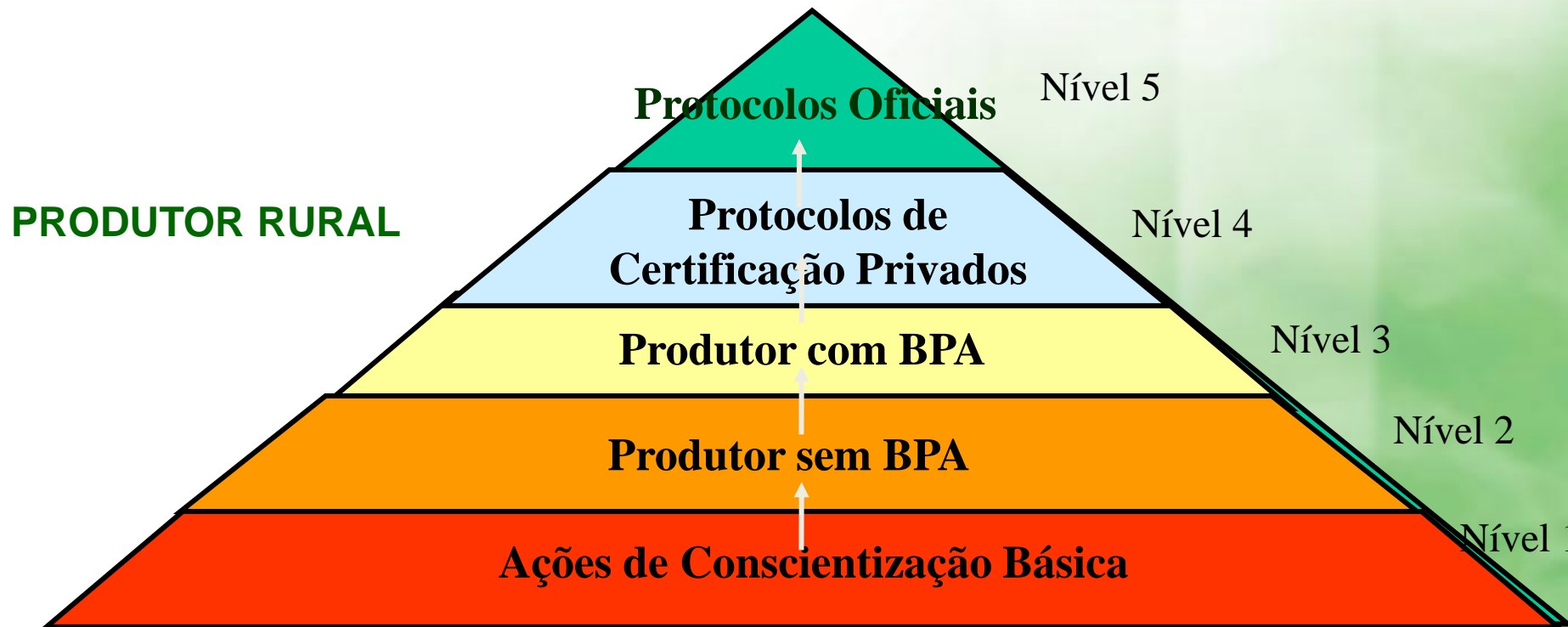

Conceito de Produção Integrada

- É um sistema de produção **SUSTENTÁVEL**, eficiente na aplicação de recursos naturais e regulação de mecanismos para a substituição de insumos poluentes, utilizando instrumentos adequados de **MONITORAMENTO** dos procedimentos e a **RASTREABILIDADE** de todo o processo, tornando-o economicamente viável, ambientalmente correto e socialmente justo.

Início da Produção Integrada no Brasil

Maças Exportadas com elevado teor de resíduos de agrotóxicos foram rejeitadas pela Comunidade Europeia (1999-2001)







Saúde
to

MAÇÃS
SELECIONADAS



CATEGORIA 1
PÉSO LÍQUIDO 1kg

MANTER PREFERENCIALMENTE

Culturas agrícolas ou grupo de culturas com normas de Boas Práticas Agrícolas

- ABACAXI;
- AMENDOIM;
- ANONÁCEAS;
- ARROZ;
- BANANA;
- BATATA;
- CAFÉ;
- CAQUI;
- CAJU;
- CITRUS;
- COCO;
- FEIJÃO;
- FIGO;
- FLORES E PLANTAS ORNAMENTAIS
- GOIABA;
- INHAME, GENGIBRE E TARO
- MAÇÃ;
- MAMÃO;
- MANGA;
- MARACUJÁ;
- MELÃO;
- **MORANGO;**
- PESSEGO;
- TABACO;
- TOMATE TUTORADO;
- TRIGO E UVA.

Acordo de Cooperação entre o MAPA e a Associação Brasileira de Supermercados (ABRAS)



Acordo de Cooperação MAPA x ABRAS em 18.06.13



Participantes do Programa RAMA



Vigilância Fitossanitária - doenças vasculares

Xylella fastidiosa

- Publicar os padrões de identidade e qualidade antes e incluir os padrões fitossanitários posteriormente
- Utilizar estudos existentes para gerar estudos de ARP, justificando a importância econômica da ocorrência do patógeno e listando as justificativas técnicas visando a regulamentação da *Xylella*
- **MAPA:** Coordenação Geral de Proteção de Plantas - CGPP/DSV
Coordenador-Geral: Paulo Parizzi
paulo.parizzi@agricultura.gov.br Tel: (61)3218-2700

Obrigado!

MapaBRASIL

marcus.martins@agricultura.gov.br

61-3218 2390