



Atendimentos Agosto de 2016

Introdução

Com base nos comunicados de eventos sanitários no Estado do RS envolvendo todos os atendimentos de doenças, recebidas pelo Departamento de Defesa Agropecuária (DDA) da Secretaria de Agricultura e Pecuária do RS (SEAPI-RS) durante o mês de julho de 2016, buscou-se descrever sua ocorrência e distribuição geográfica no Estado, para servir de subsídios para a tomada de decisão e estratégias de vigilância em saúde animal no Rio Grande do Sul.

Metodologia

Toda notificação recebida e atendida, pelo DDA/SEAPA no mês de referência, foram analisadas utilizando os softwares Epiinfo 7[®] (CDC, 2014), Excel Office 2010 e QGIS 2.12.

Resultado

No período foram realizados **88** atendimentos no Estado, em **49** das **235** unidades Inspetorias de Defesa Agropecuária (IDA) e uma média de **1,8** atendimentos no mês dentre as unidades que tiveram pelo menos um atendimento (Tabela 1). Neste período, apenas **21,0%** das IDAs realizaram pelo menos um atendimento.

As Supervisões Regionais de Alegrete, São Luiz Gonzaga e Cruz Alta não tiveram nenhum atendimento no período. As notificações do período se concentraram nas Supervisões Regionais de Passo Fundo, Porto Alegre e Erechim, com respectivamente **16%**, **16%** e **10%** de todos os atendimentos no mês (Figura 1).

Os diagnósticos das investigações foram divididos por espécie como pode ser observado nas tabelas (2, 3, 4, 5 e 6). Nesta análise ainda observamos a necessidade de incremento nos diagnósticos conclusivos, no momento de se descartar as doenças incluídas em programas de controle oficial. Estas observações indicam a necessidade de aproximação do SVO com os produtores rurais, e a introdução de outras estratégias de vigilância ativa com a participação de todos os elos responsáveis pela saúde animal no Estado.



Tabela 1 Frequência Relativa das notificações atendidas em agosto de 2016 por IDA

IDA	Supervisão Regional	Atendimentos
Ajuricaba	Ijuí	1
Arvorezinha	Soledade	1
Camaquã	Pelotas	1
Campina das Missões	Santa Rosa	2
Campinas do Sul	Erechim	1
Canguçu	Pelotas	1
Capão do Leão	Pelotas	1
Carlos Barbosa	Caxias do Sul	2
Casca	Passo Fundo	1
Cristal	Pelotas	1
Dom Pedrito	Bagé	4
Encruzilhada do Sul	Rio Pardo	1
Erechim	Erechim	1
Erval Grande	Erechim	2
Estrela	Estrela	1
Fontoura Xavier	Soledade	1
Getúlio Vargas	Erechim	3
Glorinha	Porto Alegre	1
Gravataí	Porto Alegre	2
Guáíba	Porto Alegre	5
Jaguari	Santa Maria	2
Júlio de Castilhos	Santa Maria	1
Lagoa Vermelha	Lagoa Vermelha	1
Lajeado	Estrela	1
Machadinho	Lagoa Vermelha	1
Marau	Passo Fundo	5
Nonoai	Palmeira das Missões	2
Nova Bassano	Caxias do Sul	3
Nova Prata	Caxias do Sul	2
Palmitinho	Palmeira das Missões	1
Pedro Osório	Pelotas	1
Rio Pardo	Rio Pardo	2
Rodeio Bonito	Palmeira das Missões	2
Santa Cruz do Sul	Rio Pardo	1
Santana do Livramento	Uruguaiana	3
Santo Antônio da Patrulha	Osório	2
São Borja	Uruguaiana	2
São Leopoldo	Porto Alegre	1
São Lourenço do Sul	Pelotas	1
São Martinho	Ijuí	1
São Sebastião do Caí	Estrela	1
São Sepé	Santa Maria	1
Severiano de Almeida	Erechim	1
Soledade	Soledade	1
Tapejara	Passo Fundo	8
Tenente Portela	Ijuí	2
Triunfo	Porto Alegre	4
Viadutos	Erechim	1
Viamão	Porto Alegre	1
Total Geral		88



Figura 1 Frequência Relativa dos Atendimentos por Supervisão Regional no mês de agosto de 2016



Figura 2 Mapas com a localização das notificações atendidas em agosto de 2016

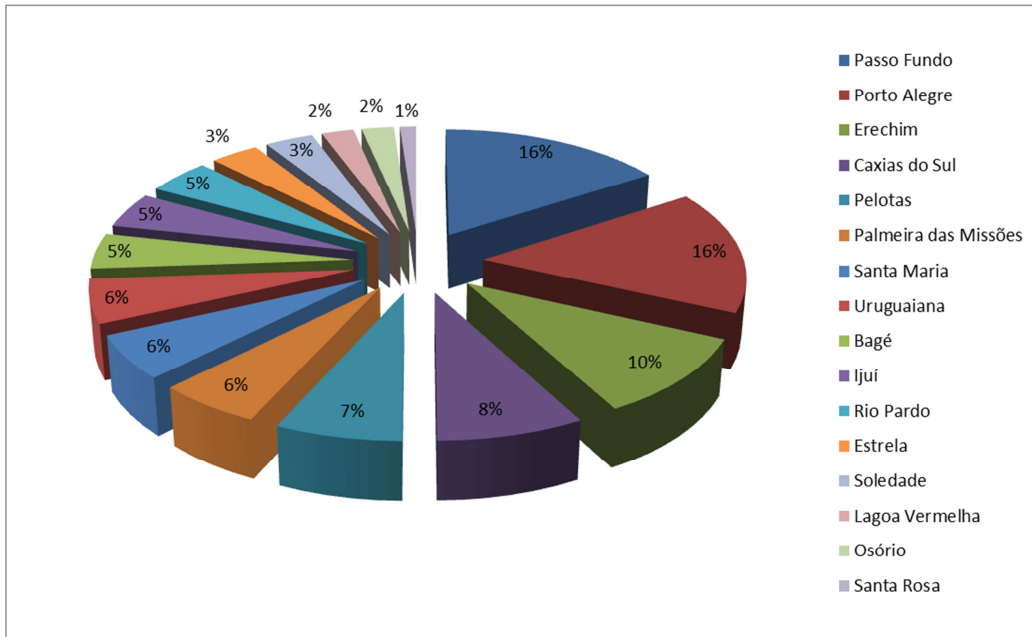

Figura 3 Mapas da concentração das notificações atendidas em agosto de 2016 (raio 50 km)

Tabela 1 Frequência Absoluta dos diagnósticos em bovinos no mês de agosto de 2016

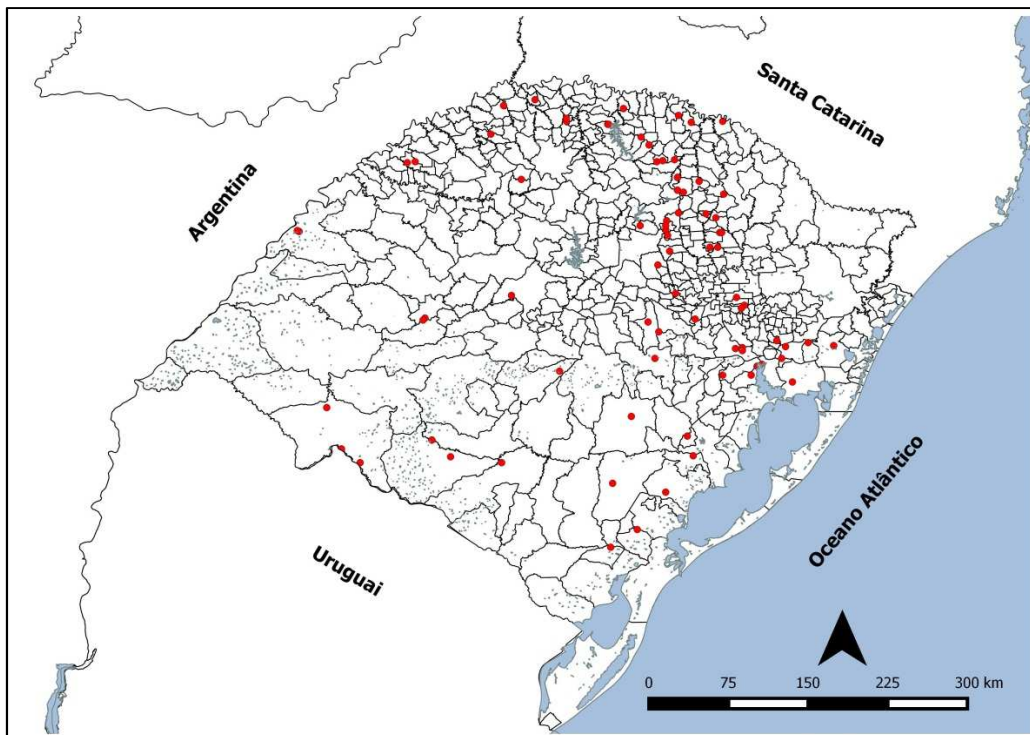
Diagnósticos Bovinos	Frequência Absoluta
Brucelose	5
Meningite	1
Investigação de Estomatite Vesicular	1
Investigação Síndrome Nervosa	5
Raiva	4
Tuberculose	8
Total Geral	24

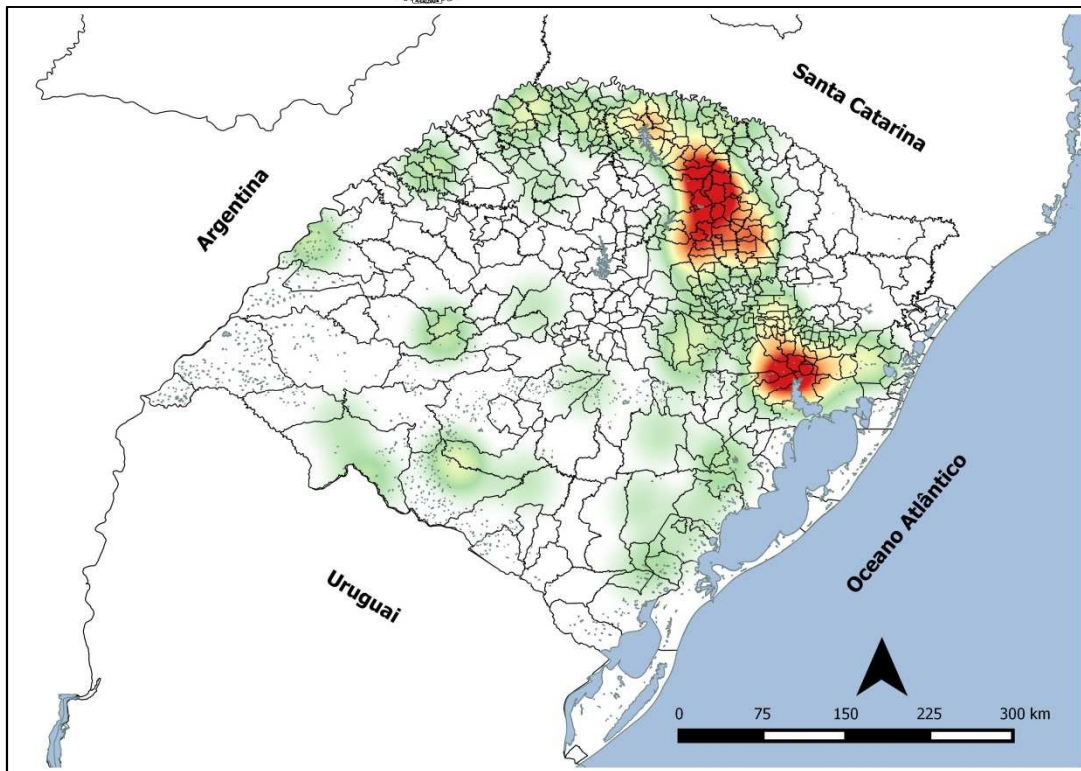

Tabela 2 Frequência Absoluta dos diagnósticos em suínos no mês de agosto de 2016

Rótulos de Linha	Frequência Absoluta
Erro de Manejo	2
Investigação Aujeszky	4
Peritonite	2
Pneumonia	2
Total Geral	10

Tabela 3 Frequência Absoluta dos diagnósticos em aves no mês de Agosto de 2016

Rótulos de Linha	Frequência Absoluta
Ascite	8
Colibacilose	11
Estresse Térmico (calor)	3
Onfalite	1
Refugagem	3
Total Geral	26

Tabela 4 Frequência Absoluta dos diagnósticos em equinos no mês de agosto de 2016

Rótulos de Linha	Frequência Absoluta
Anemia Infecciosa Equina	3
Mormo	1
Investigação Mormo	7
Investigação Anemia Infecciosa Equina	14
Investigação Síndrome Nervosa	1
Total Geral	26

Tabela 5 Frequência Absoluta dos diagnósticos em ovinos no mês de agosto de 2016

Rótulos de Linha	Frequência Absoluta
Sarna Ovina	2
Total Geral	2



Conclusão

Este relatório mensal deve ser avaliado no intuito de incentivar as notificações e participação de todos os atores sociais relacionados à saúde animal no Rio Grande do Sul, para a construção de estratégias de vigilância que aumentem a sensibilidade de todo o sistema de vigilância sanitária no Estado.