EMATER/RS ASCAR

PROGRAMA ORDENHA MELHOR

GOVERNO DO ESTADO
RIO GRANDE DO SUL
SECRETARIA DA AGRICULTURA, PECUÁRIA E IRRIGAÇÃO

Motivações

PRODUTORES	ESTAGIÁRIOS
• Melhoria na qualidade do leite → pagamento por qualidade; • Necessidade de assistência técnica → Limitações da EMATER; • Assistência pontual → Falta de tempo e técnicos suficientes para fazer um atendimento personalizado;	• Falta de prática de campo; • Necessidade de entender e conhecer a realidade dos produtores rurais; • Gerar estratégias para solucionar os problemas de cada propriedade;

Inspiração

- Projeto UniLeite (UFMG)

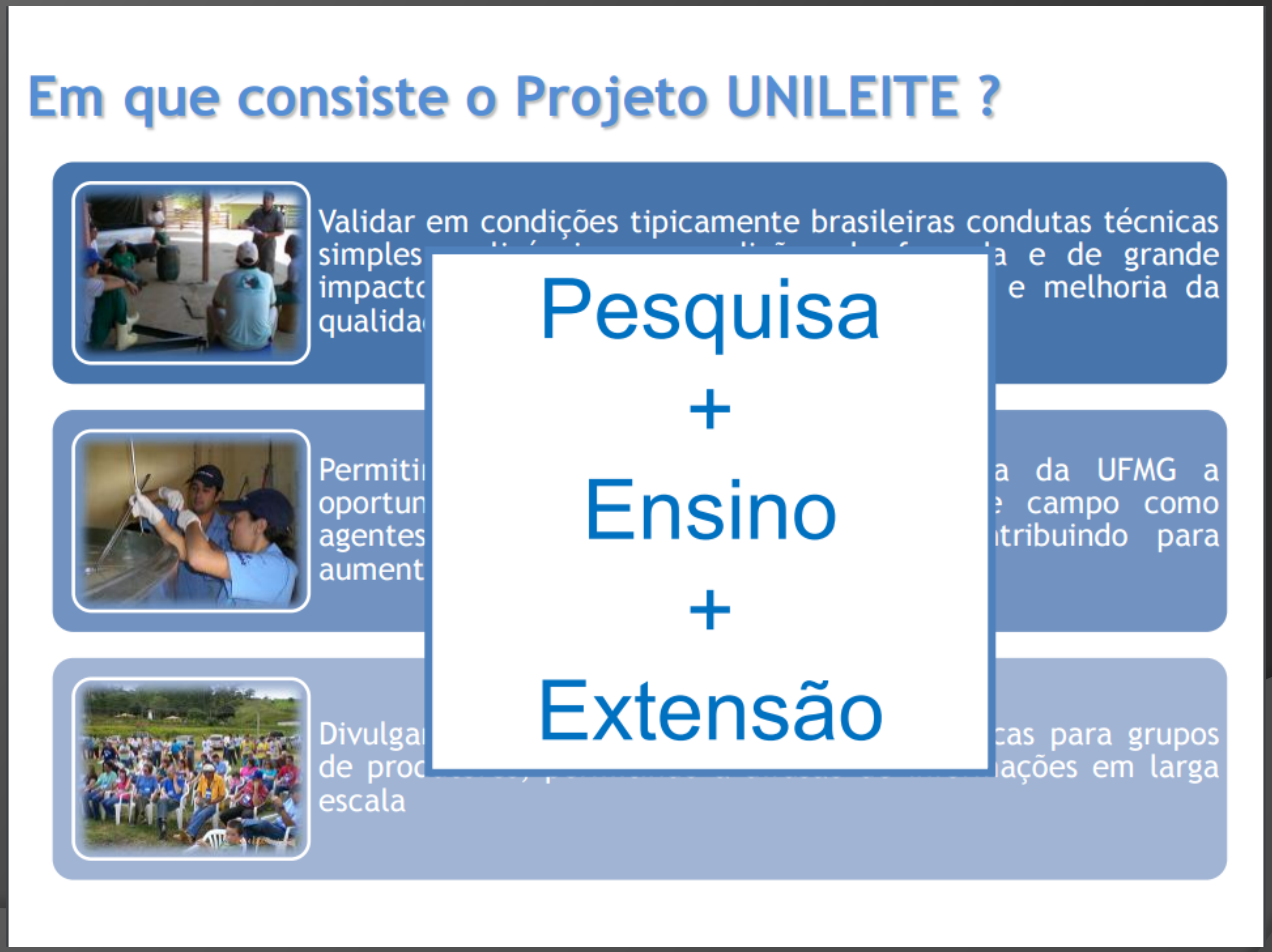

PROGRAMA ORDENHA MELHOR

TROCA

PRODUTORES

ESTAGIÁRIOS

Propósito

- Oportunizar ao estudante de agrárias o convívio com a realidade dos produtores, visando a troca de informações e vivências;

- Valorizar o aprendizado através da extensão;

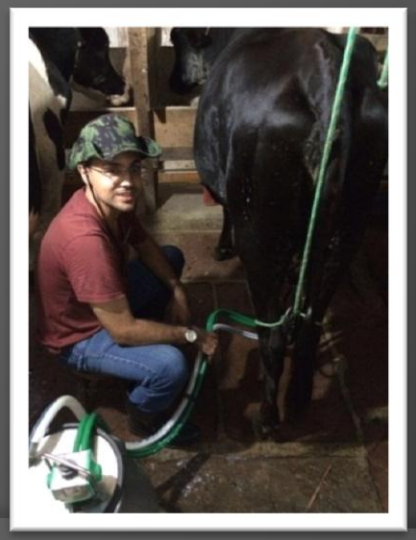

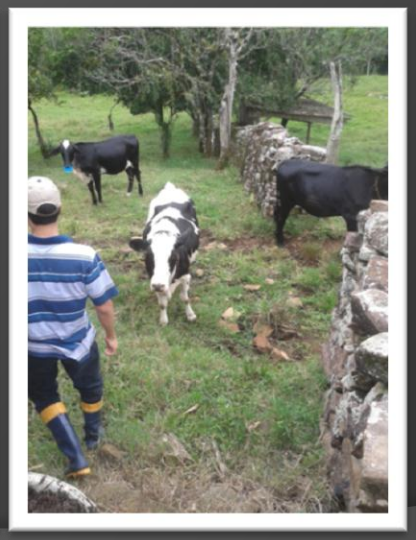

Propósito

- Auxiliar e incentivar o produtor a melhorar a qualidade do seu produto e com isso aumentar a sua renda;

Propósito

- Difusão das boas práticas de ordenha;
- Identificação e prevenção da mastite;
- Promover o bem estar animal;
- Alimentos seguros para a população.

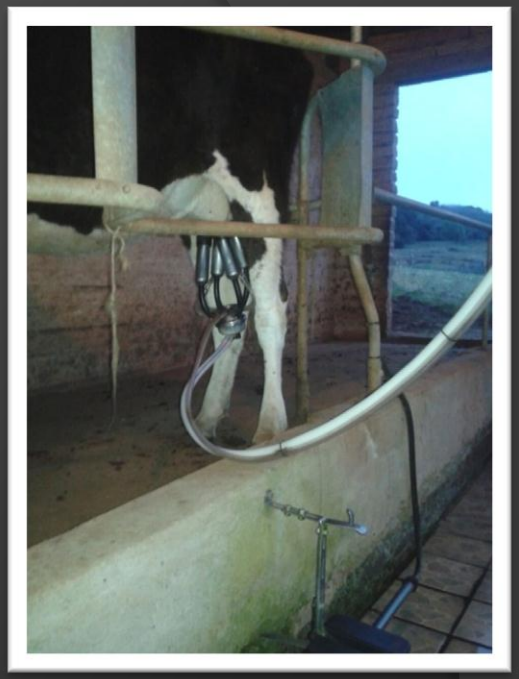

Treinamento

- Treinamento teórico-prático dos estagiários ministrado por técnicos da EMATER e SEAPI;

Conteúdo do Treinamento

- Prática de ordenha;
- Higienização;
- Funcionamento e manutenção de equipamentos;
- Procedimentos de coleta de leite;
- Conduta e comportamento na abordagem ao produtor.

Propriedades Participantes

- EMATER de Taquara e Cooperativa Piá;
- Pequenos produtores, agricultura familiar;
- Propriedades receptivas;
- Apresentação do programa;
- Aceitação das famílias.

Metodologia

- Visitação quinzenal às propriedades;
- A cada visita analisar os pontos críticos e coletar amostras de leite;
- Análise dos resultados da qualidade do leite;
- Debate com os técnicos da SEAPI, EMATER e UFRGS;
- Sugestões aos produtores;

Metodologia

- Propriedades diferentes entre si;
- Técnicas personalizadas, adaptadas para cada propriedade;
- Troca de conhecimento através de demonstrações;
- Aceitação do produtor para cada prática.

Diferencial

- Estagiários conhecem as dificuldades enfrentadas no dia-a-dia do produtor;
- Comem na mesa com os produtores;
- Obrigação e responsabilidade de estar nas propriedades no horário de trabalho.

ENTENDER A REALIDADE DOS PRODUTORES!!

Estagiários → veículo para inovação

Ampliação da visão e das possibilidades de melhoria e crescimento

Primeira Visita

- Apresentação e diagnóstico (dia todo)
- Coleta de amostras;
- Nenhuma sugestão (intervenção) sem discussão com os técnicos;

Técnicas Abordadas

Primeira visita → reconhecimento das propriedades;

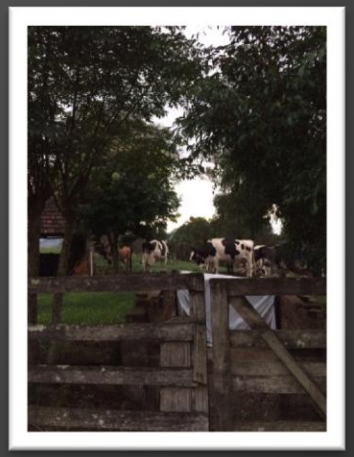

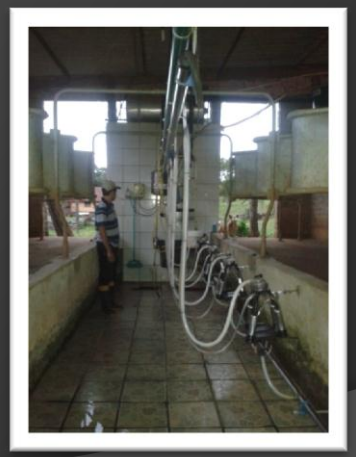
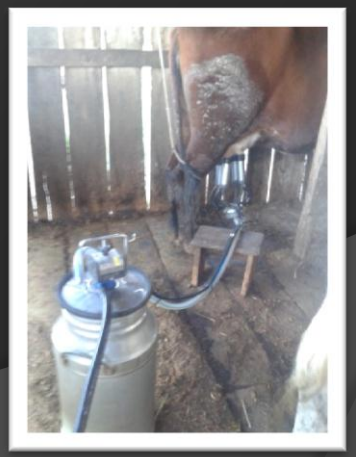

Técnicas Abordadas PRÉ-DIPPING

- Devido a característica de cada propriedade utilizamos técnicas personalizadas;

Pré-dipping

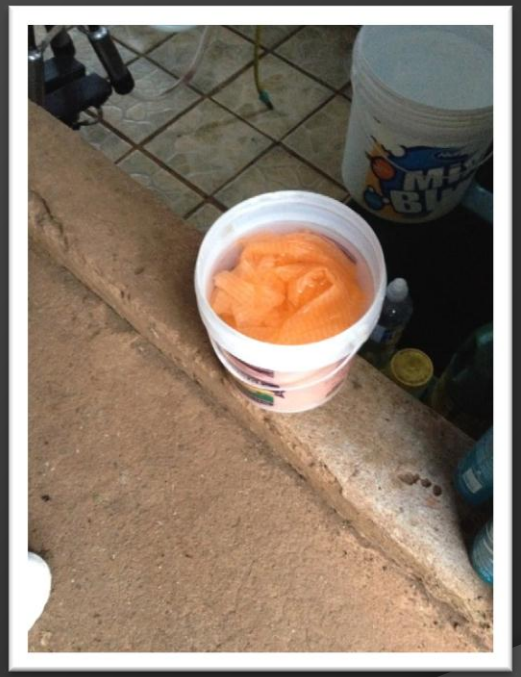

Balde de água com hipoclorito e panos para limpeza dos tetos

Técnicas Abordadas <u>LIMPEZA DO EQUIPAMENTO</u>

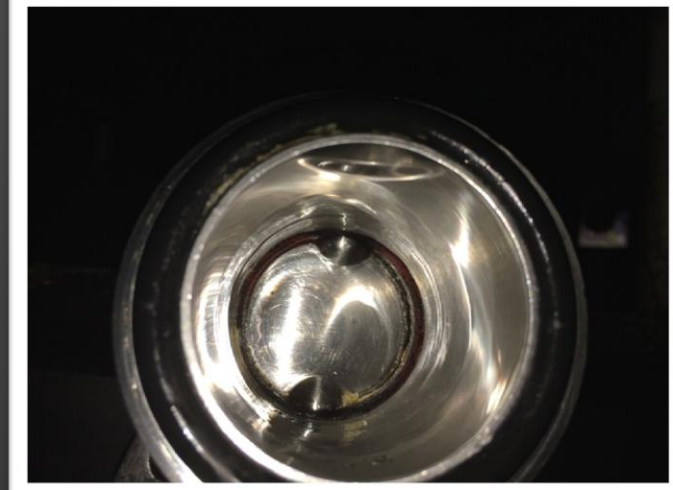

Técnicas Abordadas LIMPEZA DA SALA DE ORDENHA

Técnicas Abordadas <u>TESTE DE MASTITE</u>

Técnicas Abordadas MATERIAL INFORMATIVO

Técnicas Abordadas <u>COLETA DE AMOSTRAS</u>

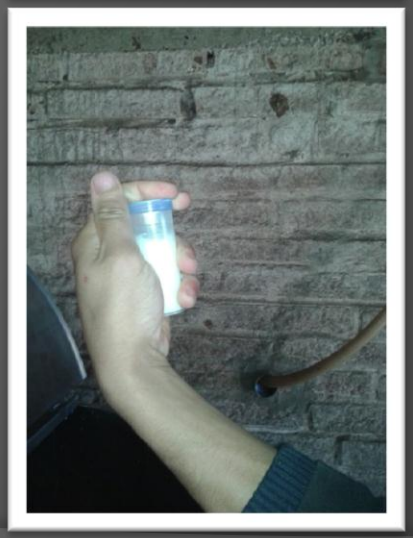

- Conhecer melhor a qualidade do leite;
- Entrega dos resultados;
- Explicação dos possíveis “porquês” e da variabilidade.

Resultados

Produtor	Porcentagem de aceitação	Diminuição de CBT	Diminuição de CCS
1	67%	0	0
2	60%	94%	0
3	50%	0	15%
4	**75%**	**88%**	**64%**
5	50%	75%	0
6	40%	0	0

Justificativas

- Mistura com leite de outros lugares;
- Práticas adotadas são mais efetivas para redução de CCS;
- Práticas adotadas são mais efetivas para redução de CBT;
- Acontecimentos e contaminações pontuais.

Visão dos Estagiários

- Experiência de campo;
- Convivência com o produtor;
- Adquirir conhecimento técnico;
- Diferenciação profissional.

Visão dos Produtores

- Superou as expectativas, em relação ao envolvimento dos estagiários com o trabalho;

- Qualidade da água.

Parcerias

- EMATER – Treinamento e contato com os produtores;
- UFRGS – análises físico-químicas e microbiológicas do leite;
- Laticínio Piá – dados de qualidade do leite dos produtores.
- Inspetoria de Taquara – Alojamento dos estagiários.
- UNIVATES e UPF – análises de qualidade do leite.

EMATER/RS ASCAR UFRGS UNIVATES UPF Universidade de Passo Fundo PIÁ GOVERNO DO ESTADO RIO GRANDE DO SUL SECRETARIA DA AGRICULTURA, PECUÁRIA E IRRIGAÇÃO

Muito obrigado!