

# INFORMATIVO DO FUNDOMATE



Nº 44  
Estrela - RS, janeiro de 2019



## 1. EXPORTAÇÕES BRASILEIRAS DE ERVA-MATE PARA O MÊS DE DEZEMBRO 2017/2018

Tabela 01: Origem e destino das exportações Brasileiras de Erva-mate para o mês de dezembro de 2017 e 2018

| Município                | País            | 2017               |                  |               | 2018               |                  |               |
|--------------------------|-----------------|--------------------|------------------|---------------|--------------------|------------------|---------------|
|                          |                 | US\$               | Kg               | US\$/Kg       | US\$               | Kg               | US\$/Kg       |
| <b>Paraná</b>            |                 |                    |                  |               |                    |                  |               |
| Campo Magro              | Rep. Dominicana | \$28.234           | 1.988            | \$14,20       | \$0                | -                | \$0,00        |
| Capanema                 | EUA             | \$0                | -                | \$0,00        | \$126.927          | 40.000           | \$3,17        |
| Colombo                  | Japão           | \$45.900           | 5.400            | \$8,50        | \$0                | -                | \$0,00        |
| Curitiba                 | EUA             | \$0                | -                | \$0,00        | \$230              | 46               | \$5,00        |
| Guaira                   | Paraguai        | \$241              | 100              | \$2,41        | \$0                | -                | \$0,00        |
| Laranjeiras do Sul       | Alemanha        | \$0                | -                | \$0,00        | \$17.600           | 9.000            | \$1,96        |
| Santa Maria do Oeste     | EUA             | \$0                | -                | \$0,00        | \$60.000           | 20.000           | \$3,00        |
|                          | EUA             | \$943              | 140              | \$6,74        | \$193.085          | 30.020           | \$6,43        |
|                          | França          | \$0                | -                | \$0,00        | \$65.400           | 12.000           | \$5,45        |
|                          | Japão           | \$36.000           | 6.000            | \$6,00        | \$60.000           | 10.000           | \$6,00        |
|                          | Uruguai         | \$37.453           | 13.812           | \$2,71        | \$39.000           | 14.072           | \$2,77        |
| São João do Triunfo      | Alemanha        | \$89.420           | 14.000           | \$6,39        | \$17.250           | 2.500            | \$6,90        |
|                          | Polônia         | \$27.324           | 5.600            | \$4,88        | \$4.729            | 1.100            | \$4,30        |
|                          | Canadá          | \$0                | -                | \$0,00        | \$4.572            | 665              | \$6,88        |
|                          | Holanda         | \$13.360           | 2.000            | \$6,68        | \$0                | -                | \$0,00        |
|                          | Bélgica         | \$1.868            | 600              | \$3,11        | \$0                | -                | \$0,00        |
| São José dos Pinhais     | EUA             | \$0                | -                | \$0,00        | \$12.681           | 6.000            | \$2,11        |
|                          | Uruguai         | \$0                | -                | \$0,00        | \$143.366          | 109.440          | \$1,31        |
| São Mateus do Sul        | Itália          | \$28.907           | 10.000           | \$2,89        | \$27.670           | 9.000            | \$3,07        |
|                          | Alemanha        | \$243.867          | 68.000           | \$3,59        | \$0                | -                | \$0,00        |
|                          | Chile           | \$36.200           | 25.000           | \$1,45        | \$0                | -                | \$0,00        |
|                          |                 | <b>\$589.717</b>   | <b>152.640</b>   | <b>\$3,86</b> | <b>\$772.510</b>   | <b>263.843</b>   | <b>\$2,93</b> |
| <b>Rio Grande do Sul</b> |                 |                    |                  |               |                    |                  |               |
|                          | Uruguai         | \$88.155           | 54.000           | \$1,63        | \$143.424          | 95.000           | \$1,51        |
| Arvorezinha              | Alemanha        | \$0                | -                | \$0,00        | \$61.200           | 18.000           | \$3,40        |
|                          | Polônia         | \$30.285           | 9.000            | \$3,37        | \$0                | -                | \$0,00        |
|                          | Uruguai         | \$388.877          | 184.080          | \$2,11        | \$272.377          | 129.510          | \$2,10        |
| Barão de Cotegipe        | Chile           | \$0                | -                | \$0,00        | \$55.378           | 22.840           | \$2,42        |
|                          | Marrocos        | \$0                | -                | \$0,00        | \$43.994           | 17.340           | \$2,54        |
|                          | Tcheca, Rep.    | \$0                | -                | \$0,00        | \$539              | 220              | \$2,45        |
| Brochier                 | EUA             | \$5.384            | 1.500            | \$3,59        | \$0                | -                | \$0,00        |
|                          | Uruguai         | \$4.762.969        | 1.706.280        | \$2,79        | \$5.764.874        | 2.155.800        | \$2,67        |
| Encantado                | Espanha         | \$0                | -                | \$0,00        | \$67.800           | 24.000           | \$2,83        |
|                          | Argentina       | \$68.546           | 23.520           | \$2,91        | \$0                | -                | \$0,00        |
|                          | EUA             | \$57.415           | 19.000           | \$3,02        | \$0                | -                | \$0,00        |
|                          | Chile           | \$46.732           | 25.000           | \$1,87        | \$48.267           | 25.000           | \$1,93        |
| Erechim                  | Argentina       | \$0                | -                | \$0,00        | \$36.039           | 23.840           | \$1,51        |
|                          | Uruguai         | \$33.480           | 27.000           | \$1,24        | \$0                | -                | \$0,00        |
|                          | Paraguai        | \$21.100           | 10.000           | \$2,11        | \$0                | -                | \$0,00        |
| Machadinho               | Uruguai         | \$138.442          | 109.440          | \$1,27        | \$70.740           | 54.000           | \$1,31        |
|                          | Uruguai         | \$165.824          | 133.560          | \$1,24        | \$201.489          | 160.560          | \$1,25        |
| Nova Prata               | Rússia          | \$0                | -                | \$0,00        | \$26.500           | 10.000           | \$2,65        |
|                          | Turquia         | \$0                | -                | \$0,00        | \$19.990           | 10.000           | \$2,00        |
| Tuparendi                | Uruguai         | \$128.615          | 78.020           | \$1,65        | \$163.483          | 108.040          | \$1,51        |
|                          | Uruguai         | \$78.273           | 55.200           | \$1,42        | \$129.317          | 81.600           | \$1,58        |
| Venâncio Aires           | Chile           | \$0                | -                | \$0,00        | \$49.920           | 24.960           | \$2,00        |
|                          | EUA             | \$0                | -                | \$0,00        | \$1.612            | 390              | \$4,13        |
|                          |                 | <b>\$6.014.097</b> | <b>2.435.600</b> | <b>\$2,47</b> | <b>\$7.156.943</b> | <b>2.961.100</b> | <b>\$2,42</b> |
| <b>Santa Catarina</b>    |                 |                    |                  |               |                    |                  |               |
|                          | Uruguai         | \$461.680          | 274.860          | \$1,68        | \$327.917          | 191.960          | \$1,71        |
| Canoinhas                | Chile           | \$80.725           | 51.000           | \$1,58        | \$80.534           | 53.000           | \$1,52        |
|                          | EUA             | \$0                | -                | \$0,00        | \$62.400           | 30.000           | \$2,08        |
|                          | Polônia         | \$21.659           | 8.400            | \$2,58        | \$0                | -                | \$0,00        |
| Itajaí                   | Alemanha        | \$0                | -                | \$0,00        | \$90.636           | 38.800           | \$2,34        |
|                          |                 | <b>\$564.064</b>   | <b>334.260</b>   | <b>\$1,69</b> | <b>\$561.487</b>   | <b>313.760</b>   | <b>\$1,79</b> |

\*Valores de US\$/Kg médios, considerando total do valor bruto de venda. / Fonte: comexstat.mdic.gov.br

Cont.

# INFORMATIVO DO FUNDOMATE



Nº 44  
Estrela - RS, janeiro de 2019



Tabela 01: Continuação

| Município                      | País              | 2017                |                  |                | 2018                |                  |                |
|--------------------------------|-------------------|---------------------|------------------|----------------|---------------------|------------------|----------------|
|                                |                   | US\$                | Kg               | US\$/Kg        | US\$                | Kg               | US\$/Kg        |
| Mato Grosso do Sul             |                   |                     |                  |                |                     |                  |                |
| Corumbá                        | Bolívia           | \$3.603             | 2.580            | \$1,40         | \$15.938            | 19.886           | \$0,80         |
| Ponta Porã                     | Paraguai          | \$0                 | -                | \$0,00         | \$1.112             | 570              | \$1,95         |
|                                |                   | <b>\$3.603</b>      | <b>2.580</b>     | <b>\$1,40</b>  | <b>\$17.050</b>     | <b>20.456</b>    | <b>\$0,83</b>  |
| Demais Estados                 |                   |                     |                  |                |                     |                  |                |
| Belo Horizonte - MG            | Portugal          | \$0                 | -                | \$0,00         | \$988               | 315              | \$3,14         |
| Carapicuíba - SP               | Argentina         | \$0                 | -                | \$0,00         | \$171               | 750              | \$0,23         |
| Formiga - MG                   | EUA               | \$0                 | -                | \$0,00         | \$6.984             | 2.000            | \$3,49         |
| Fortaleza - CE                 | Rússia            | \$0                 | -                | \$0,00         | \$1.110             | 83               | \$13,37        |
| Guajará-Mirim - RO             | Bolívia           | \$167               | 60               | \$2,78         | \$0                 | -                | \$0,00         |
| Guarulhos - SP                 | EUA               | \$783               | 75               | \$10,44        | \$0                 | -                | \$0,00         |
| Jundiá - SP                    | EUA               | \$0                 | -                | \$0,00         | \$4.023             | 441              | \$9,12         |
|                                | Holanda           | \$1.987             | 96               | \$20,70        | \$0                 | -                | \$0,00         |
| Machado - MG                   | Reino Unido       | \$975               | 21               | \$46,43        | \$0                 | -                | \$0,00         |
|                                | Itália            | \$0                 | -                | \$0,00         | \$6.085             | 1.844            | \$3,30         |
| Mun. Não Declarado - ND        | Reino Unido       | \$1.398             | 66               | \$21,18        | \$0                 | -                | \$0,00         |
|                                | Uruguai           | \$0                 | -                | \$0,00         | \$36.936            | 27.360           | \$1,35         |
|                                | Chile             | \$0                 | -                | \$0,00         | \$116               | 5                | \$23,20        |
| Pindamonhangaba - SP           | Bahamas           | \$0                 | -                | \$0,00         | \$41                | 33               | \$1,24         |
|                                | EUA               | \$0                 | -                | \$0,00         | \$586               | 97               | \$6,04         |
| Poços de Caldas - MG           | EUA               | \$0                 | -                | \$0,00         | \$586               | 97               | \$6,04         |
| Poços de Caldas - MG           | Canadá            | \$953               | 98               | \$9,72         | \$0                 | -                | \$0,00         |
| Pouso Alegre - MG              | Panamá            | \$865               | 38               | \$22,76        | \$0                 | -                | \$0,00         |
| Pres. T. Neves - BA            | Turquia           | \$0                 | -                | \$0,00         | \$55.324            | 21.120           | \$2,62         |
| Recife - PE                    | Holanda           | \$1.754             | 550              | \$3,19         | \$1.998             | 513              | \$3,89         |
|                                | Noruega           | \$0                 | -                | \$0,00         | \$14                | 1                | \$14,00        |
| Rio de Janeiro - RJ            | Antígua e Barbuda | \$0                 | -                | \$0,00         | \$2                 | -                | \$0,00         |
|                                | EUA               | \$1.790             | 225              | \$7,96         | \$0                 | -                | \$0,00         |
| São Paulo - SP                 | Japão             | \$0                 | -                | \$0,00         | \$2.416             | 273              | \$8,85         |
|                                | França            | \$1.225             | 285              | \$4,30         | \$0                 | -                | \$0,00         |
|                                | Reino Unido       | \$495               | 150              | \$3,30         | \$0                 | -                | \$0,00         |
| Tremembé - SP                  | Austrália         | \$0                 | -                | \$0,00         | \$3.451             | 725              | \$4,76         |
|                                | Reino Unido       | \$0                 | -                | \$0,00         | \$1.947             | 120              | \$16,23        |
| Vitória - ES                   | Marshall, Ilhas   | \$0                 | -                | \$0,00         | \$60                | 28               | \$2,14         |
| <b>Sub-Total</b>               |                   | <b>\$12.392</b>     | <b>1.664</b>     | <b>\$7,45</b>  | <b>\$122.252</b>    | <b>55.708</b>    | <b>\$2,19</b>  |
| <b>TOTAL</b>                   |                   | <b>\$7.183.873</b>  | <b>2.926.744</b> | <b>\$2,45</b>  | <b>\$8.630.242</b>  | <b>3.614.867</b> | <b>\$2,39</b>  |
| <b>Mês Anterior (novembro)</b> |                   | <b>\$ 7.294.727</b> | <b>3.171.918</b> | <b>\$ 2,30</b> | <b>\$ 7.435.355</b> | <b>3.167.646</b> | <b>\$ 2,35</b> |

**FATURAMENTO:**

▲ 13,85%, ante nov/2018;  
▲ 20,13%, ante dez/2017;

**VOLUME:**

▲ 12,37%, ante nov./2018;  
▲ 23,51%, ante dez/2017;

**Cotação média (US\$/Kg):**

▲ 1,57%, ante nov. /2018;  
▼ -2,73%, ante dez/2017;

## 2. SANCIONADA LEI FEDERAL PARA POLITICA NACIONAL DA ERVA-MATE

Texto SEAPI

No dia 03 de janeiro de 2019, foi publicada, no Diário Oficial da União, a Lei Federal nº13.791 que dispõe sobre a Política Nacional da Erva-Mate.

A Lei apresenta os princípios e diretrizes para a política Nacional da Erva-mate, bem como os instrumentos de execução.

A mesma foi de autoria do Deputado federal Afonso Hamm, mas foi elaborada conjuntamente com o setor, através de diversas audiências públicas e apresentação de complementações e

correções pela Câmara Setorial Estadual da Cadeia Produtiva da Erva-mate Estadual e Nacional, bem como pelo IBRAMATE e SINDIMATE's.

Objetiva-se, com a norma, incentivar o desenvolvimento da cadeia produtiva no Brasil, e sua sustentabilidade ambiental, econômica e social. Bem como fomentar a elevação e manutenção do padrão de qualidade e segurança dos produtos da erva-mate, incentivar a pesquisa

# INFORMATIVO DO FUNDOMATE



Nº 44  
Estrela - RS, janeiro de 2019



e o desenvolvimento tecnológico, juntamente com a diversidade cultural relacionada a erva-mate.

Também busca-se a desburocratização e a adequação das normas que regem os aspectos sanitário, trabalhista e ambiental relacionados à produção, colheita, industrialização, comércio e consumo da erva-mate, considerando as peculiaridades sociais, culturais, locais, regionais e do sistema de cultivo. Dentre outros princípios e diretrizes.

Espera-se que a nova legislação abra caminho para novo ciclo de crescimento do mercado interno e externo e possibilite melhores linhas de crédito aos produtores e setor industrial.



Nova Lei busca fomentar o desenvolvimento da cadeia produtiva da erva-mate no Brasil.  
Foto: Tiago Fick

### 3. EVOLUÇÃO DOS PREÇOS DA ERVA-MATE (FOLHA-VERDE) POSTA NA INDÚSTRIA, NO ANO DE 2018

Texto SEAPI

O ano de 2018 apresentou evolução positiva dos preços pagos pela erva-mate, folha verde, posta na indústria.

O preço médio observado no estado apresentou crescimento acumulado no ano de 20%, de R\$10,42/@ no mês de janeiro, para R\$12,50/@ no mês de dezembro.

O maior valor pago foi registrado para os polos de Alto Uruguai e para variedade Cambona – 4 no polo de Nordeste Gaúcho, ambos com valores de R\$ 14,00/@, praticados a partir de outubro e novembro, respectivamente.

O menor valor observado, R\$ 09,00/@; foi registrado para o polo do Vale do Taquari (Venâncio Aires), o qual também teve evolução positiva, passando para R\$10,00/@ no mês de dezembro, 11,11% de aumento.

A maior evolução foi percebida para o polo Alto Uruguai (Machadinho), com acumulado de 40% de

aumento no preço pago à @ de folha verde posta na indústria, de R\$10,00/@ no mês de Janeiro/2018, registrou R\$14,00/@ em dezembro do mesmo ano.

Enquanto que o menor índice de crescimento foi observado para o nordeste Gaúcho (Machadinho), com acumulado de apenas 9%.

Abaixo segue a evolução dos preços percebidas no ano de 2018.

- Planalto Missões (P. das Missões): 20,00%;
- Alto Uruguai (Erechim): 40,00%;
- Nordeste Gaúcho (Machadinho): 9,09%;
- Nordeste Gaúcho (Cambona 4): 21,74%;
- Alto Taquari (Arvorezinha): 18,18%;
- Vale do Taquari (Venâncio Aires): 11,11%;
- Rio Grande do Sul (Média): 20,00%.

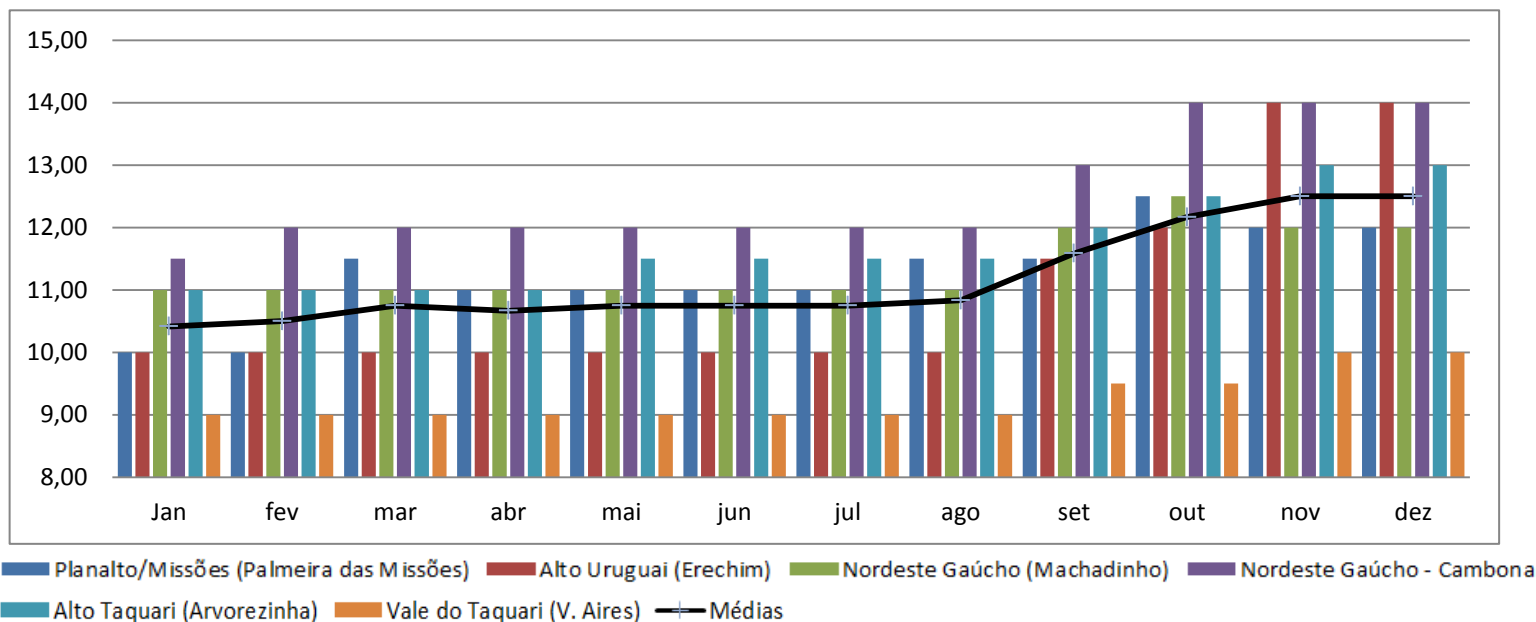

# INFORMATIVO DO FUNDOMATE



Nº 44  
Estrela - RS, janeiro de 2019



## 4. ARRECAÇÃO DO FUNDOMATE (dez/2018):

No mês de dezembro de 2018, foram pagos ao FUNDOMATE R\$ 115.741,65 de 26 empresas ervateiras.

Empresas ervateiras\* que realizaram pagamento ao FUNDOMATE referente ao mês de dezembro/2018, inclusive pagamentos retroativos:

- ✓ Agroindustrial Elacy Ltda
- ✓ Baldo S/A Com. Ind. e Exportação
- ✓ Barão – Comércio e Indústria de Erva Mate Ltda
- ✓ Barão – Comércio e Indústria de Erva Mate Ltda – Cambona;
- ✓ Chá Prenda do Brasil Ind e Com Ltda
- ✓ De Valerios Ind. e Com de Erva Mate Ltda
- ✓ Ervateira Pícolo Badalotti Ltda
- ✓ Ervateira Rei Verde Ltda
- ✓ Ervateira Seiva Pura Ltda
- ✓ Ervateira Tomelero Ltda
- ✓ Ervateira Valério Ltda
- ✓ Ind. e Com de Erva Mate Seiva Verde Ltda
- ✓ Ind. e Com de Erva Mate Santiago Ltda
- ✓ Ind. do Mate Vison Ltda
- ✓ Indústria Ervateira Ouro Verde Ltda
- ✓ Madrugada Alimentos Ltda;
- ✓ Natumate Industrial do Mate Ltda;

- ✓ Nutrimate Ltda
- ✓ Ponche Verde Ind. do Mate Ltda
- ✓ Paulo J. M. Nunes;
- ✓ Thomaz Prichoa e Filhos Ltda
- ✓ Ximango Ind. de Erva Mate Ltda – Filial 1
- ✓ Ximango Ind. de Erva Mate Ltda – Filial 2
- ✓ Ximango Ind. de Erva Mate Ltda – Filial 3
- ✓ Ximango Ind. de Erva Mate Ltda – Matriz

\* Lista em Ordem Alfabética.

**A taxa é obrigatória para empresas ervateiras que operam no regime fiscal geral.**

## 5. INDICADORES

|                                     |                                |
|-------------------------------------|--------------------------------|
| UPF-2019:                           | R\$ 19,5356                    |
| Dólar <sup>1</sup> em 18.01 (15:30) | R\$ 3,7678 († Dólar Comercial) |
| Euro em 18.01 (15:30)               | R\$ 4,2808                     |

**Preço Médio da Erva-mate entregue na indústria:**

Ainda não foram disponibilizados os valores para janeiro de 2019.

### Editores:

#### Tiago Antonio Fick

M.Sc. Eng.º Florestal / TSAF - SEAPI/RS  
Fone: 51 3720.2039 / E-mail: tiago-fick@agricultura.rs.gov.br / Estrela - RS

#### Fabricio Ribeiro Azolin

Eng.º Agrônomo / FA - SEAPI/RS  
Fone: 51 3288.6306 / E-mail: fabricio-azolin@agricultura.rs.gov.br / Porto Alegre - RS

#### Valdomiro Haas

Eng.º Agrônomo / TSAF - SEAPI/RS  
Fone: 51 3288.6365 / E-mail: valdomiro-haas@agricultura.rs.gov.br / Porto Alegre - RS