



GOVERNO DO ESTADO
RIO GRANDE DO SUL
SECRETARIA DA AGRICULTURA, PECUÁRIA,
PRODUÇÃO SUSTENTÁVEL E IRRIGAÇÃO

MAPA DE SITUAÇÃO – Agosto/2023

Tabela 1. Número dos laudos positivos de raiva herbívora por município, espécie e número de Sisbravet, no período agosto de 2023, Rio Grande do Sul.

Laudo do laboratório	Município	Espécie	Sisbravet
630/23	General Câmara	bovino	S43088050007
573/23	Nova Esperança do Sul	bovino	S43130370010
564/23	General Câmara	bovino	S43088050005
628/23	Silveira Martins	bovino	S 43206510002
644/23	Candiota	bovino	S43043580005
629/23	Santa Maria	bovino	S43169070025
659/23	São Francisco de Assis	bovino	S43181010012
663/23	São Francisco de Assis	bovino	S43181010011
664/23	Santiago	bovino	S43174000045
712/23	Campo Novo	bovino	S43040020003

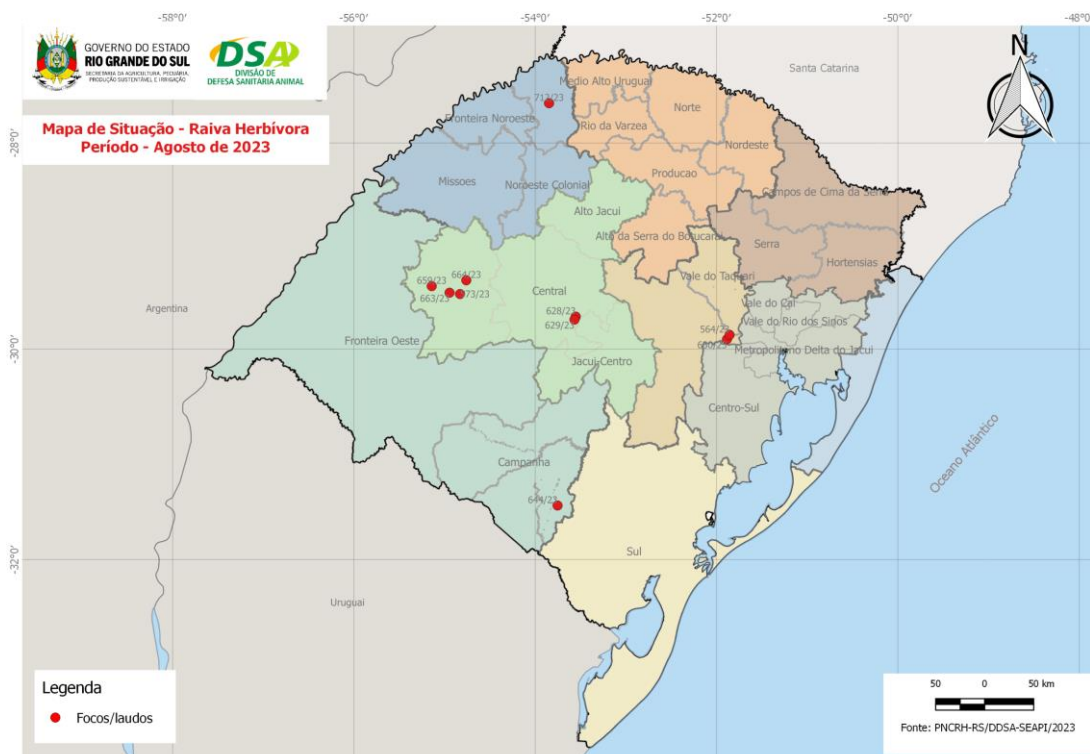

Fonte: PNCRH-RS / Departamento de Vigilância e Defesa Sanitária Animal / SEAPI
Av. Getúlio Vargas, 1384, sala 14 - Bairro Menino Deus, CEP. 90150-004 - Porto Alegre/RS
E-mail: raiva@agricultura.rs.gov.br - <https://www.agricultura.rs.gov.br/pncrh-rs>